



# SYLLABUS

**Session: 2026 – 2027**

**Class – VIII**

**“The purpose of  
education is to turn  
mirrors into  
windows.”**

# INDEX

Index are clickable,  
click on the subject to go directly to that page

Subject	Page No
<a href="#">English.....</a>	<a href="#">3</a>
<a href="#">Hindi.....</a>	<a href="#">12</a>
<a href="#">Maths.....</a>	<a href="#">27</a>
<a href="#">Science.....</a>	<a href="#">31</a>
<a href="#">Social Science.....</a>	<a href="#">36</a>
<a href="#">Computer.....</a>	<a href="#">40</a>
<a href="#">GK &amp; Reasoning.....</a>	<a href="#">42</a>
<a href="#">Sanskrit.....</a>	<a href="#">51</a>
<a href="#">Art.....</a>	<a href="#">59</a>
<a href="#">Health and Phy. Edu.....</a>	<a href="#">61</a>

## SUBJECT - ENGLISH

### Prescribed Books:

1. **Poorvi: Textbook (NCERT) Grade 8**
2. **Step-up English Grammar and Composition - 8 (Goyal Brothers Prakashan)**
3. **A Better You-Part A: Life Skills & Value Education-8** (Provided by the school, available on the school website [www.ashamodernjuniorhighschool.com](http://www.ashamodernjuniorhighschool.com))

### TERM -1

### COURSE FOR PERIODIC TEST -1

#### LITERATURE

##### **Poorvi: Textbook- 8**

##### **Unit 1: Wit and Wisdom**

The Wit that Won Hearts

Poem: A Concrete Example

Wisdom Paves the Way

#### GRAMMAR

##### **Step-up English Grammar and Composition (Goyal Brothers Prakashan) - 8**

5. Verbs: Modals

6. Verbs: Conditionals

13. Phrases and Clauses

20. Vocabulary (Topic-3 Synonyms and Antonyms)

+ 'Let us learn' section from the chapters of *Poorvi* (Periodic Test-1 syllabus)

#### LIFE SKILLS & VALUE EDUCATION - 8

Unit-1 Being Responsible

Unit-2 Never Give Up

**Note:** To be assessed in Half Yearly Examination only.

#### CREATIVE WRITING SKILLS

1. Notice writing in 50-60 words (school events)

2. Formal Letter of Complaint (100-120 words)

## **UNSEEN COMPREHENSIONS**

### **COURSE FOR HALF YEARLY EXAMS**

#### **LITERATURE**

**Poorvi: Textbook – 8**

#### **Unit 2: Values and Dispositions**

A Tale of Valour: Major Somnath Sharma and the Battle of Badgam

Poem: Somebody's Mother

Verghese Kurien-I Too Had A Dream

#### **Unit 3: Mystery and Magic**

The Case of the Fifth Word

Poem: The Magic Brush of Dreams

**+ All the lessons and poems of Periodic Test -1**

#### **Unit 1: Wit and Wisdom**

The Wit that Won Hearts

Poem: A Concrete Example

Wisdom Paves the Way

#### **GRAMMAR**

**Step-up English Grammar and Composition (Goyal Brothers Prakashan)-8**

11. Prepositions

12. Conjunctions

17. Direct and Indirect Speech (Exercise – A, C, E, F and G)

18. Punctuation and Capital Letters

20. Vocabulary (Topic-1 Words often confused, Topic-2 Words Followed by Appropriate Prepositions, Topic-5 Idioms)

**+ 'Let us learn' section from the chapters of Poorvi (Periodic Test-1 and Half Yearly syllabus)**

**+ All the chapters of Periodic Test - 1**

5. Verbs: Modals

6. Verbs: Conditionals

13. Phrases and Clauses

20. Vocabulary (Topic-3 Synonyms and Antonyms)

### **LIFE SKILLS & VALUE EDUCATION - 8**

Unit-3 Net Addiction-And the Responsible Use of Net

Unit-4 Gender Equality

#### **+ Both the units of Periodic Test -1**

Unit-1 Being Responsible

Unit-2 Never Give Up

**Note:** To be assessed in Half Yearly Examination only.

### **CREATIVE WRITING SKILLS**

1. Descriptive Essay on any object, place or an event (100-120 words)
2. Formal Letter of Enquiry (100-120 words)
3. Informal Letter (100-120 words)

### **UNSEEN COMPREHENSIONS**

**TERM - 2**

### **COURSE FOR PERIODIC TEST-2**

### **LITERATURE**

**Poorvi: Textbook-8**

**Unit 3: Mystery and Magic**

Spectacular Wonders

**Unit 4: Environment**

The Cherry Tree

Poem: Harvest Hymn

Waiting for the Rain

### **GRAMMAR**

**Step-up English Grammar and Composition (Goyal Brothers Prakashan)-8**

1. Determiners
2. Verbs: Expressing the Present
3. Verbs: Expressing the Past
7. Non-Finite Verbs
20. Vocabulary (Topic-1 Words often confused, Topic-3 Synonyms and Antonyms)  
**+ 'Let us learn' section from the chapters of *Poorvi* (Periodic Test-2 syllabus)  
+ The Chapter of Half-Yearly mentioned below**
18. Punctuation and Capital Letters

### **LIFE SKILLS & VALUE EDUCATION- 8**

Unit-5 Communication: Relationships in the Age of Social Media

Unit-6 Adolescence

**Note:** To be assessed in Annual Examination only.

### **CREATIVE WRITING SKILLS**

1. Article Writing (100-120 words)
2. Formal Letter (to Officials) (100-120 words)

### **UNSEEN COMPREHENSIONS**

## **COURSE FOR ANNUAL EXAMS**

### **LITERATURE**

**Poorvi: Textbook - 8**

**Unit 5: Science and Curiosity**

Feathered Friend

Poem: Magnifying Glass

Bibha Chowdhuri: The Beam of Light that Lit the path for Women in Indian Science

**+ All the lessons and poems from Periodic Test – 2**

**Unit 3: Mystery and Magic**

Spectacular Wonders

**Unit 4: Environment**

The Cherry Tree

Poem: Harvest Hymn

Waiting for the Rain

## **GRAMMAR**

### **Step-up English Grammar and Composition (Goyal Brothers Prakashan)-8**

- 4. Verbs: Expressing the Future
- 8. Active and Passive Voice
- 20. Vocabulary (Topic-4 Prefixes and Suffixes)

#### **+ All the chapters of Periodic Test – 2**

- 1. Determiners
- 2. Verbs: Expressing the Present
- 3. Verbs: Expressing the Past
- 7. Non-Finite Verbs
- 20. Vocabulary (Topic-1 Words often confused, Topic-3 Synonyms and Antonyms)

#### **+ The chapters of Term-1 mentioned below**

- 5. Verbs: Modals
- 6. Verbs: Conditionals
- 12. Conjunctions
- 20. Vocabulary (Topic-1 Words Often Confused  
Topic-2 Words Followed by Appropriate Prepositions  
Topic-3 Synonyms & Antonyms  
Topic-5 Idioms)

**+ ‘Let us learn’ section from the chapters of *Poorvi* (Periodic Test-2 + Annual syllabus and the chapters: The Wit that Won Hearts and Wisdom Paves the Way)**

## **LIFE SKILLS & VALUE EDUCATION - 8**

Unit-7 Bullying

Unit-8 Say No to Substance Abuse

#### **+ Both the units of Periodic Test -2**

Unit-5 Communication: Relationships in the Age of Social Media

Unit-6 Adolescence

**Note:** To be assessed in Annual Examination only.

## **CREATIVE WRITING SKILLS**

- 1. Article Writing (100-120 words) from Periodic Test -2

2. Informal Letter (100-120 words) from Half Yearly
3. Notice Writing (50-60 words) from Periodic Test -1

## UNSEEN COMPREHENSIONS

### QUESTION PAPER PATTERN FOR PERIODIC TEST-1 AND PERIODIC TEST-2

Time: 1½ hr.

M.M: 40

#### Section - A (READING)

One Unseen Comprehension will be given (400- 450 words)

To answer the questions based on the given passage in the form of:

	No. of Ques.			Marks
• Question-Answers	3	x	1	= 3
• Multiple Choice Questions (MCQs)	2	x	1	= 2
• Complete the sentence	1	x	1	= 1
• True/False	1	x	1	= 1
• Analogy	1	x	1	= 1
• Synonym	1	x	1	= 1
• Antonym	1	x	1	= 1
				<b>Total 10</b>

#### Section - B (CREATIVE WRITING SKILLS)

Two writing skills will be given.

2	x	5	= 10
			<b>Total 10</b>

#### Section - C (GRAMMAR)

Six questions, with two subparts each, from the Grammar Syllabus will be given.

6	x	2	= 12
			<b>Total 12</b>

#### Section - D (LITERATURE)

1. To answer the questions based on the given extract from the lessons/poems.

2	x	1	= 2
---	---	---	-----

2. To answer the questions in about 30-40 words each. (2 out of 3)	2	x	2	=	4
3. Word meanings (2 out of 3)	2	x	1	=	2
					<b>Total 8</b>

### QUESTION PAPER PATTERN FOR HALF YEARLY AND ANNUAL EXAMS

Time: 3 hrs.

M.M: 80

#### Section - A (READING)

Two Unseen Comprehensions will be given.

#### UNSEEN COMPREHENSION-1 (350-400 words)

To answer the questions based on the given passage in the form of:

	No. of Ques.			Marks	
• Question-Answers	6	x	1	=	6
• Complete the sentence	1	x	1	=	1
• True/False	1	x	1	=	1
• Analogy	1	x	1	=	1
• Synonym/Antonym	1	x	1	=	1
					<b>Total 10</b>

#### UNSEEN COMPREHENSION-2 (200-250 words)

To answer the questions based on the given

**CASE** based passage in the form of:

• Multiple Choice Questions (MCQs)	4	x	1	=	4
• Fill in the blank	1	x	1	=	1
• Synonym/Antonym	1	x	1	=	1
					<b>Total 6</b>

#### Section - B (CREATIVE WRITING SKILLS)

##### Half Yearly Examination

1. Essay Writing	1	x	6	=	6
2. Informal Letter	1	x	5	=	5

3. Formal Letter of Enquiry	1	×	5	=	5
4. To answer 'Expressing Opinion' based question on the given real-life situation with reference to Life Skills and Value Education (60-80 words)	1	×	4	=	4
					<b>Total 20</b>

### Annual Examination

1. Article Writing	1	×	6	=	6
2. Informal Letter	1	×	5	=	5
3. Notice Writing	1	×	5	=	5
4. To answer 'Expressing Opinion' based question on the given real-life situation with reference to Life Skills and Value Education (60- 80 words)	1	×	4	=	4
					<b>Total 20</b>

### Section - C (GRAMMAR)

Ten questions, with two subparts each, from the Grammar Syllabus will be given.	10	×	2	=	20
					<b>Total 20</b>

### Section - D (LITERATURE)

1. To answer the questions based on the two extracts given from the lessons and poems.	4	×	1	=	4
2. To answer the questions in about 30-40 words each.(3 out of 4)	3	×	2	=	6
3. To answer the questions in about 60-80 words each.(2 out of 3)	2	×	3	=	6
4. To answer the question (back question from the Textbook/Character sketch) in about 100-120 words. (1 out of 2)	1	×	4	=	4
5. Word meanings (4 out of 5)	4	×	1	=	4
					<b>Total 24</b>

**NOTE:**

- Regular practice for ALS will be given in the class.
- Prior information will be given for the Assessment of Listening Skill.
- Dictation will be given once a week in the class for practice.
- Dictation words will be given from the lessons of Poorvi: Textbook.
- In each term, during the last week of every month, one dictation exam of
- 10 marks will be conducted.
- The average marks of the best two dictation exams will be included in the
- Subject Enrichment.
- Same sentences done under 'Let us learn' section in *Poorvi* and *Step-up English Grammar and Composition*, will not be given in the exam.
- Seen Comprehensions will be asked from anywhere within the lessons/poems. Therefore, the students should prepare the related lessons/poems thoroughly.
- Only 'Let us think and reflect' section from *Poorvi* is to be done in the notebooks

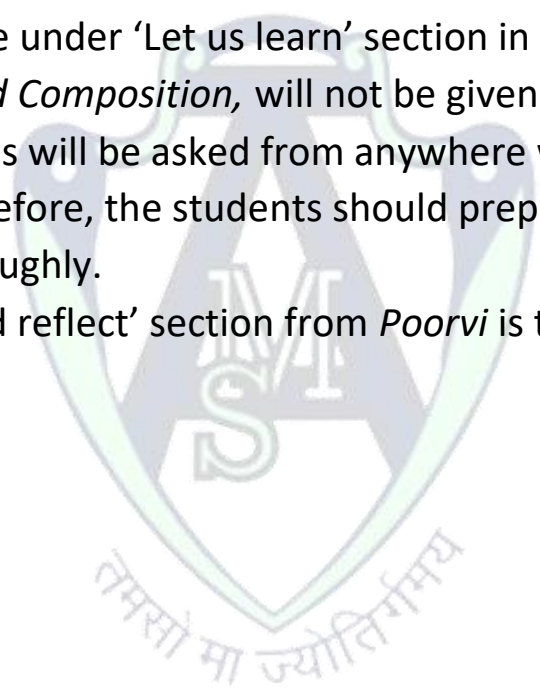

**विषय - हिन्दी**

**पुस्तकें :**

1. नवीन सुबोध भारती - 8 संस्कृति प्रकाशन
2. गुलमोहर हिंदी व्याकरण - 8 लैंग्वेज हाऊस

**(Term- 1)**

**अर्धवार्षिक पूर्व परीक्षा (Periodic Test- 1)**

**खंड -क अपठित बोध**

अपठित गद्यांश पर आधारित प्रश्न

**खंड -ख व्याकरण अनुभाग**

1. लिंग (वाक्यों में)
2. वचन (वाक्यों में)
3. विलोम शब्द
4. अनेकार्थी शब्द (प्रथम 50)

**खंड -ग पाठ्य पुस्तक- नवीन सुबोध भारती**

पाठ - 1 वह शक्ति हमें दो (कविता)

पाठ - 2 सीढ़ियाँ (कहानी)

पाठ - 3 लाख की चूड़ियाँ (कहानी)

**खंड -घ रचनात्मक लेखन**

1. पत्र लेखन (अनौपचारिक)
2. विज्ञापन लेखन

## अर्धवार्षिक परीक्षा (Half Yearly Examination)

### खण्ड- क अपठित बोध

अपठित गद्यांश

एवं

अपठित पद्यांश

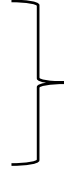

पर आधारित प्रश्न

### खंड -ख व्याकरण अनुभाग

1. श्रुतिसम भिन्नार्थक शब्द
2. उपसर्ग-प्रत्यय
3. समास (अव्ययी भाव, तत्पुरुष, कर्मधारय)
4. संधि (व्यंजन संधि)

+ अर्धवार्षिक पूर्व परीक्षा के व्याकरण अनुभाग के निम्नलिखित उपविषय भी पाठ्यक्रम में सम्मिलित किए गए हैं -

1. लिंग (वाक्यों में)
2. वचन (वाक्यों में)
3. विलोम शब्द
4. अनेकार्थी शब्द (प्रथम 50)

### खंड -ग पाठ्य पुस्तक - नवीन सुबोध भारती

पाठ - 4 बचाना है मुझे ..... (कविता)

पाठ - 5 पतंग का अनुशासन (आलेख)

पाठ - 6 महाबलिपुरम (कहानी)

पाठ - 8 मिशन : खेत का पानी खेत में .....

(प्रस्तुत पाठ- मिशन: खेत का पानी खेत में ..... केवल श्रवण कौशल परीक्षा (ALS) हेतु है। इस पाठ में से अर्धवार्षिक पूर्व परीक्षा एवं अर्धवार्षिक परीक्षा में कोई भी कार्य नहीं दिया जाएगा।)

+ अर्धवार्षिक पूर्व परीक्षा के निम्नलिखित पाठ भी पाठ्यक्रम में सम्मिलित किए गए हैं -

पाठ - 1 वह शक्ति हमें दो (कविता)

पाठ - 2 सीढ़ियाँ (कहानी)

पाठ - 3 लाख की चूड़ियाँ (कहानी)

**खंड- घ रचनात्मक लेखन**

1. अनुच्छेद लेखन (विकल्प सहित, विद्यार्थियों के बौद्धिक स्तरानुसार)
2. पत्र लेखन (अनौपचारिक)
3. विज्ञापन लेखन
4. संदेश लेखन

(Term- 2)

**वार्षिक पूर्व परीक्षा (Periodic Test- 2)**

**खंड -क अपठित बोध**

अपठित पद्यांश पर आधारित प्रश्न

**खंड -ख व्याकरण अनुभाग**

1. अनेक शब्दों के लिए एक शब्द (प्रथम 50)
2. विशेषण
3. वाक्य रचना की अशुद्धियाँ
4. समास (द्विगु, द्वंद्व, बहुव्रीहि)

**खंड- ग पाठ्य पुस्तक - नवीन सुबोध भारती**

पाठ -7 तुलसीदास के दोहे और पद

पाठ -9 लाख की नाक (नाटक)

पाठ -12 सच्ची वीरता (लेख)

**पाठ -10 काम या आराम**

(प्रस्तुत पाठ- काम या आराम केवल श्रवण कौशल परीक्षा (ALS) हेतु है। इस पाठ में से वार्षिक पूर्व परीक्षा एवं वार्षिक परीक्षा में कोई भी कार्य नहीं दिया जाएगा।)

**खंड -घ रचनात्मक लेखन**

1. पत्र लेखन (औपचारिक)

2. संदेश लेखन

**वार्षिक परीक्षा (Annual Examination)**

**खण्ड- क अपठित बोध**

अपठित गद्यांश

एवं

अपठित पद्यांश

पर आधारित प्रश्न

**खंड -ख व्याकरण अनुभाग**

1. पर्यायवाची शब्द (प्रथम 30)

2. अलंकार

3. मुहावरे और लोकोक्तियाँ (प्रथम 30)

+ अर्धवार्षिक पूर्व परीक्षा, अर्धवार्षिक एवं वार्षिक पूर्व परीक्षा के व्याकरण अनुभाग के निम्नलिखित उपविषय भी पाठ्यक्रम में सम्मिलित किए गए हैं -

4. संधि (व्यंजन संधि)
5. विलोम शब्द
6. अनेकार्थी शब्द (प्रथम 50)
7. अनेक शब्दों के लिए एक शब्द (प्रथम 50)
8. श्रुतिसम भिन्नार्थक शब्द
9. पर्यायवाची शब्द (प्रथम 30)
10. उपसर्ग-प्रत्यय
11. समास (अव्ययी भाव, तत्पुरुष, कर्मधारय, द्विगु, द्वंद्व, बहुव्रीहि)
12. विशेषण
13. वाक्य रचना की अशुद्धियाँ

#### **खंड -ग पाठ्य पुस्तक - नवीन सुबोध भारती**

पाठ - 11 ज्योति का जयनाद (कविता)

पाठ - 13 साइकिल की सवारी (कहानी)

पाठ - 14 चलें गाँव की ओर (कविता)

**+वार्षिक पूर्व परीक्षा के निम्नलिखित पाठ भी पाठ्यक्रम में सम्मिलित किए गए हैं**

पाठ -7 तुलसीदास के दोहे और पद

पाठ -9 लाख की नाक (नाटक)

पाठ -13 साइकिल की सवारी (कहानी)

#### **खंड -घ रचनात्मक लेखन**

1. अनुच्छेद लेखन (विकल्प सहित, विद्यार्थियों के बौद्धिक स्तरानुसार)
2. पत्र लेखन - (औपचारिक/अनौपचारिक पत्र)
3. विज्ञापन लेखन
4. संदेश लेखन

प्रश्नपत्रों का प्रारूप एवं अंक विभाजन  
(Blue Print of the Question Papers)

अर्धवार्षिक पूर्व परीक्षा के प्रश्नपत्र का प्रारूप एवं अंक विभाजन

सेट - ए / बी

समय - 1 घंटा 30 मिनट

पूर्णांक-40

सामान्य निर्देश :

- प्रस्तुत प्रश्न पत्र चार खण्डों में विभाजित है -
- खण्ड- क अपठित बोध 5 अंक
- खण्ड- ख व्याकरण अनुभाग 14 अंक
- खण्ड- ग पाठ्य पुस्तक- नवीन सुबोध भारती 15 अंक
- खण्ड- घ रचनात्मक लेखन 6 अंक

क्र० सं०	उपविषय	अंक	कुल भार
	खण्ड- क अपठित बोध	प्र० x अंक	5 अंक
1	गद्यांश पर आधारित प्रश्न- बहुविकल्पीय प्रश्न • एक प्रश्न समझ पर आधारित • एक प्रश्न तर्क पर आधारित (अभिकथन और कारण संबंधी) • एक प्रश्न विश्लेषणात्मक (एकाधिक सही उत्तर वाला प्रश्न) वर्णनात्मक प्रश्न • एक प्रश्न आलोचनात्मक/संश्लेषणात्मक	3 x 1 = 3         1 x 2 = 2	

	<b>खण्ड- ख व्याकरण अनुभाग</b>		<b>14 अंक</b>
2	लिंग (वाक्यों में)	$3 \times 1 = 3$	
3	वचन (वाक्यों में)	$3 \times 1 = 3$	
4	विलोम	$4 \times 1 = 4$	
5	अनेकार्थी शब्द	$4 \times 1 = 4$	
	<b>खंड -ग पाठ्य पुस्तक- नवीन सुबोध भारती</b>		<b>15 अंक</b>
6	गद्यांश/ पद्यांश पर आधारित प्रश्न- <b>बहुविकल्पीय प्रश्न</b> • एक प्रश्न समझ पर आधारित • एक प्रश्न तर्क पर आधारित (अभिकथन और कारण संबंधी) • एक प्रश्न आशय/केंद्रीय भाव संबंधी	$3 \times 1 = 3$	
7	गद्य एवं पद्य पाठों के तीन प्रश्न (विकल्प सहित) (लगभग 25 से 30 शब्द)	$3 \times 2 = 6$	
8	शब्दार्थ एवं वाक्य प्रयोग (विकल्प सहित) (केवल गद्य पाठों से )	$2 \times 2 = 4$	
9	एक प्रश्न योग्यता/दक्षता संबंधी (शब्द सीमा 25 से 30 शब्द)	$1 \times 2 = 2$	
	<b>खंड-घ रचनात्मक लेखन-</b>		<b>6 अंक</b>
10	• अनौपचारिक पत्र (विकल्प सहित - शब्द सीमा लगभग 100 शब्द)	$1 \times 6 = 6$	

	• विज्ञापन लेखन(विकल्प सहित- शब्द सीमा लगभग 60 शब्द)		
	कोई सी एक लेखन शैली परीक्षा में पूछी जा सकती है - परंतु दोनों सेट में समान लेखन शैली पूछी जाएगी। (विषय अलग-अलग होंगे)		

वार्षिक पूर्व परीक्षा के प्रश्नपत्र का प्रारूप एवं अंक विभाजन

समय -1 घंटा 30 मिनट

पूर्णांक -40

सामान्य निर्देश : पूर्ववत

क्र० सं०	उपविषय	अंक	कुल भार
	<b>खण्ड- क अपठित बोध</b>	<b>प्र० x अंक</b>	<b>5 अंक</b>
1	पद्यांश पर आधारित प्रश्न- <b>बहुविकल्पीय प्रश्न</b> • एक प्रश्न समझ पर आधारित • एक प्रश्न तर्क पर आधारित (अभिकथन और कारण संबंधी) • एक प्रश्न पद्यांश के केंद्रीय भाव संबंधी (एकाधिक सही उत्तर वाला प्रश्न) <b>वर्णनात्मक प्रश्न</b> • एक प्रश्न आलोचनात्मक/संश्लेषणात्मक	3 x 1 = 3       1 x 2 = 2	
	<b>खंड- ख व्याकरण अनुभाग</b>		<b>14 अंक</b>
2	अनेक शब्दों के लिए एक शब्द	4 x 1 = 4	
3	विशेषण	4 x 1 = 4	
4	वाक्य रचना की अशुद्धियाँ	3 x 1 = 3	

5	समास ( द्विगु, द्वंद्व, बहुव्रीहि )	3 x 1 = 3	
	खंड -ग पाठ्य पुस्तक- नवीन सुबोध भारती		15 अंक
6-9	नोट - पाठ्य पुस्तक- नवीन सुबोध भारती (प्रश्न संख्या 6 से 9) के प्रश्नपत्र का प्रारूप एवं अंक विभाजन अर्धवार्षिक पूर्व परीक्षा की भाँति ही रहेगा।		
	खंड- घ रचनात्मक लेखन		6 अंक
10	<ul style="list-style-type: none"> <li>संदेश लेखन (विकल्प सहित) (शब्द सीमा लगभग 60 शब्द)</li> <li>औपचारिक पत्र (विकल्प सहित - शब्द सीमा लगभग 100 शब्द)</li> </ul>	1 x 6 = 6	
	कोई सी एक लेखन शैली परीक्षा में पूछी जा सकती है परंतु दोनों सेट में समान लेखन शैली पूछी जाएगी। (विषय अलग-अलग होंगे)		

### अर्धवार्षिक परीक्षा के प्रश्नपत्र का प्रारूप एवं अंक विभाजन

सेट - ए / बी

समय - 3 घंटे

पूर्णांक -80

सामान्य निर्देश :

- प्रस्तुत प्रश्नपत्र चार खण्डों में विभाजित है -
- खण्ड- क अपठित बोध 10 अंक
- खण्ड- ख व्याकरण अनुभाग 22 अंक
- खण्ड- ग पाठ्य पुस्तक- नवीन सुबोध भारती 24 अंक
- खण्ड- घ रचनात्मक लेखन 24 अंक

क्र० सं०	उपविषय	अंक	कुल भार
	<b>खण्ड- क अपठित बोध</b>	<b>प्र० x अंक</b>	<b>10 अंक</b>
1	<p>गद्यांश पर आधारित प्रश्न-</p> <p><b>बहुविकल्पीय प्रश्न</b></p> <ul style="list-style-type: none"> <li>• एक प्रश्न समझ पर आधारित</li> <li>• एक प्रश्न तर्क पर आधारित (अभिकथन और कारण संबंधी)</li> <li>• एक प्रश्न विश्लेषणात्मक (एकाधिक सही उत्तर वाला प्रश्न)</li> </ul> <p><b>वर्णनात्मक प्रश्न</b></p> <ul style="list-style-type: none"> <li>• एक प्रश्न आलोचनात्मक/संश्लेषणात्मक</li> </ul>	<p>3 x 1 = 3</p> <p>1 x 2 = 2</p>	
2	<p>पद्यांश पर आधारित प्रश्न-</p> <p><b>बहुविकल्पीय प्रश्न</b></p> <ul style="list-style-type: none"> <li>• एक प्रश्न समझ पर आधारित</li> <li>• एक प्रश्न तर्क पर आधारित (अभिकथन और कारण संबंधी)</li> <li>• एक प्रश्न पद्यांश के केंद्रीय भाव संबंधी (एकाधिक सही उत्तर वाला प्रश्न)</li> </ul> <p><b>वर्णनात्मक प्रश्न</b></p> <ul style="list-style-type: none"> <li>• एक प्रश्न आलोचनात्मक/संश्लेषणात्मक</li> </ul>	<p>3 x 1 = 3</p> <p>1 x 2 = 2</p>	
	<b>खंड- ख व्याकरण अनुभाग</b>		<b>22 अंक</b>
3	लिंग (वाक्यों में)	3 x 1 = 3	

4	वचन (वाक्यों में)	3 x 1 = 3	
5	संधि (व्यंजन संधि)	2 x 1 = 2	
6	विलोम शब्द	3 x 1 = 3	
7	अनेकार्थी शब्द	2 x 1 = 2	
8	श्रुतिसम भिन्नार्थक शब्द	3 x 1 = 3	
9	उपसर्ग - प्रत्यय	4 x 1 = 4	
10	समास (अव्ययी भाव, तत्पुरुष, कर्मधारय)	2 x 1 = 2	
	<b>खंड- ग पाठ्य पुस्तक- नवीन सुबोध भारती</b>		<b>24 अंक</b>
11	गद्यांश पर आधारित प्रश्न- <b>बहुविकल्पीय प्रश्न</b> <ul style="list-style-type: none"> <li>• दो प्रश्न समझ पर आधारित</li> <li>• एक प्रश्न तर्क पर आधारित (अभिकथन और कारण संबंधी)</li> <li>• एक प्रश्न विश्लेषणात्मक (एकाधिक सही उत्तर वाला प्रश्न)</li> </ul>	4 x 1 = 4	
12	पद्यांश पर आधारित प्रश्न- <b>बहुविकल्पीय प्रश्न</b> <ul style="list-style-type: none"> <li>• दो प्रश्न समझ पर आधारित</li> <li>• एक प्रश्न तर्क पर आधारित (अभिकथन और कारण संबंधी)</li> <li>• एक प्रश्न कविता के केंद्रीय भाव संबंधी</li> </ul>	4 x 1 = 4	

13	गद्य एवं पद्य पाठों के चार प्रश्न (विकल्प सहित) (लगभग 25 से 30 शब्दों में)	4 x 2 = 8	
14	शब्दार्थ एवं वाक्य प्रयोग (केवल गद्य पाठों से, विकल्प सहित)	2 x 2 = 4	
15	योग्यता आधारित प्रश्न/मूल्यांकन आधारित प्रश्न/किसी पात्र के चरित्र पर आधारित आलोचनात्मक प्रश्न (शब्द सीमा लगभग 35-40 शब्द)	1 x 4 = 4	
	<b>खंड -घ रचनात्मक लेखन</b>		<b>24 अंक</b>
16	अनुच्छेद लेखन (विकल्प सहित, विद्यार्थियों के बौद्धिक स्तरानुसार -(शब्द सीमा लगभग 100-120 शब्द)	1 x 6 = 6	
17	पत्र लेखन (अनौपचारिक) (शब्द सीमा लगभग 100 शब्द)	1 x 6 = 6	
18	विज्ञापन लेखन (शब्द सीमा लगभग 60 शब्द)	1 x 6 = 6	
19	संदेश लेखन (शब्द सीमा लगभग 60 शब्द)	1 x 6 = 6	

### वार्षिक परीक्षा के प्रश्नपत्र का प्रारूप एवं अंक विभाजन

समय - 3 घंटे

पूर्णांक -80

सामान्य निर्देश : पूर्ववत्

क्र० सं०	उपविषय	अंक	कुल भार
----------	--------	-----	---------

	खण्ड- क अपठित बोध	प्र० x अंक	10 अंक
1	<p>गद्यांश पर आधारित प्रश्न-</p> <p><b>बहुविकल्पीय प्रश्न</b></p> <ul style="list-style-type: none"> <li>• एक प्रश्न समझ पर आधारित</li> <li>• एक प्रश्न तर्क पर आधारित (अभिकथन और कारण संबंधी)</li> <li>• एक प्रश्न विश्लेषणात्मक (एकाधिक सही उत्तर वाला प्रश्न)</li> </ul> <p><b>वर्णनात्मक प्रश्न</b></p> <ul style="list-style-type: none"> <li>• एक प्रश्न आलोचनात्मक/संश्लेषणात्मक</li> </ul>	<p><math>3 \times 1 = 3</math></p> <p><math>1 \times 2 = 2</math></p>	
2	<p>पद्यांश पर आधारित प्रश्न-</p> <p><b>बहुविकल्पीय प्रश्न</b></p> <ul style="list-style-type: none"> <li>• एक प्रश्न समझ पर आधारित</li> <li>• एक प्रश्न तर्क पर आधारित (अभिकथन और कारण संबंधी)</li> <li>• एक प्रश्न पद्यांश के केंद्रीय भाव संबंधी (एकाधिक उत्तर वाला प्रश्न)</li> </ul> <p><b>वर्णनात्मक प्रश्न</b></p> <ul style="list-style-type: none"> <li>• एक प्रश्न आलोचनात्मक/संश्लेषणात्मक</li> </ul>	<p><math>3 \times 1 = 3</math></p> <p><math>1 \times 2 = 2</math></p>	
	<b>खंड- ख व्याकरण अनुभाग</b>		<b>22 अंक</b>
3	विशेषण	$3 \times 1 = 3$	
4	संधि	$2 \times 1 = 2$	
5	पर्यायवाची शब्द (प्रतिशब्द दो पर्यायवाची)/विलोम शब्द/वाक्य रचना की अशुद्धियाँ	$3 \times 1 = 3$	

6	अनेकार्थी शब्द/अनेक शब्दों के लिए एक शब्द	3 x 1 = 3	
7	उपसर्ग-प्रत्यय / श्रुतिसम भिन्नार्थक शब्द	2 x 1 = 2	
8	समास	3 x 1 = 3	
9	अलंकार	3 x 1 = 3	
10	मुहावरे और लोकोक्तियाँ	3 x 1 = 3	
	<b>खंड -ग पाठ्यपुस्तक- नवीन सुबोध भारती</b>		<b>24 अंक</b>
11-15	<b>नोट - पाठ्यपुस्तक- नवीन सुबोध भारती (प्रश्न संख्या 11 से 15) के प्रश्नपत्र का प्रारूप एवं अंक विभाजन अर्धवार्षिक परीक्षा की भाँति ही रहेगा।</b>		
	<b>खंड -घ रचनात्मक लेखन</b>		<b>24 अंक</b>
16	अनुच्छेद लेखन (विकल्प सहित, विद्यार्थियों के बौद्धिक स्तरानुसार - शब्द सीमा लगभग 100-120 शब्द)	1 x 6 = 6	
17	औपचारिक पत्र /अनौपचारिक पत्र (शब्द सीमा लगभग 100 शब्द)	1 x 6 = 6	
18	विज्ञापन लेखन (शब्द सीमा लगभग 60 शब्द)	1 x 6 = 6	
19	संदेश लेखन (शब्द सीमा लगभग 60 शब्दों में)	1 x 6 = 6	

## नोट -

- कक्षा में प्रत्येक पाठ के अंत में अभ्यास हेतु एक श्रुतलेख परीक्षा होगी।
- मास के अंत में एक श्रुतलेख परीक्षा होगी।
- कुल श्रुतलेख परीक्षाओं में से सर्वोत्तम दो परीक्षाओं के अंक श्रुतलेख परीक्षा के अंतर्गत रखे जाएँगे।

## नोटबुक (अर्धवार्षिक एवं वार्षिक परीक्षा)

- विद्यार्थी की नोटबुक भी अर्धवार्षिक एवं वार्षिक परीक्षा का अंश होगी।



## **SUBJECT- MATHEMATICS**

**Prescribed Book:** eMathematics Buzz – 8 Part I  
eMathematics Buzz – 8 Part II  
RACHNA SAGAR PVT.LTD

By: Ms. Kusum Wadhwa, Ms. Omlata Singh and Ms. Anju Loomba

### **TERM – I**

eMathematics Buzz – 8 Part I  
**COURSE FOR PERIODIC TEST – I**

Chapter-1 Powers  
Chapter-2 Maths Magic: Distribute to Multiply  
Chapter-4 Squares, Cubes and their Roots

### **COURSE FOR HALF YEARLY EXAMINATION**

Chapter-5 Number Play  
Chapter-6 Proportional Reasoning - 1  
Chapter-7 Quadrilaterals  
**+ All the chapters of PT - I mentioned below**

Chapter-1 Powers  
Chapter-2 Maths Magic: Distribute to Multiply  
Chapter-4 Squares, Cubes and their Roots

#### **NOTE :-**

Chapter-3 A Story of Numbers will be assessed through Subject Enrichment Only.

#### **Deleted Portion:-**

- Chapter 5, Exercise-5A
- **Let's Practice, Mental Maths and NEP Aligned Activities** given after every chapter are deleted
- **Assertion Reason, Case Study and MCQs** given after every chapter are for self practice.
- Quiz, Challenge, Life Skill Activities and Fun Activity given at the end of the book is for self practice.

## TERM – II

eMathematics Buzz – 8 Part II

### COURSE FOR PERIODIC TEST – II

Chapter-1 Fractions in disguise

Chapter-2 The Baudhayana – Pythagoras Theorem

Chapter-6 Algebra Play

Chapter-7 Area

### COURSE FOR ANNUAL EXAMINATION

Chapter-3 Proportional Reasoning - 2

Chapter-5 Tales by Dots and Lines

**+ All the chapters of PT – II mentioned below**

Chapter-1 Fractions in disguise

Chapter-2 The Baudhayana – Pythagoras Theorem

Chapter-6 Algebra Play

Chapter-7 Area

#### **NOTE :-**

Chapter- 4 Exploring some Geometric Themes will be assessed through Subject Enrichment only.

#### **Deleted Portion:-**

- **Let's Practice, Mental Maths and NEP Aligned Activities** given after every chapter are deleted
- **Assertion Reason, Case Study and MCQs** given after every chapter are for self practice.
- Quiz, Challenge, Life Skill Activities and Fun Activity given at the end of the book is for self practice.

## QUESTION PAPER PATTERN FOR PERIODIC TEST – I AND PERIODIC TEST – II

Time – 1 hour 30 minutes

M.M: 40

### Question paper consists of five sections:

Section A – 5 questions of 1 mark each(MCQ)  $5 \times 1 = 05$

Section B – 3 questions of 2 marks each  $3 \times 2 = 06$

Section C – 5 questions of 3 marks each  $5 \times 3 = 15$

Section D – 2 questions of 5 marks each  $2 \times 5 = 10$

Section E – 1 case study-based question of 4 marks  $1 \times 4 = 04$

(2 sub-parts of 2 marks each) **Total 40**

## QUESTION PAPER PATTERN FOR HALF YEARLY AND ANNUAL EXAMS

Time – 3 hours

M.M: 80

### Question paper consists of five sections:

Section A – 10 questions of 1 mark each (8 MCQ's and 2 Assertion & Reason)  $10 \times 1 = 10$

Section B – 6 questions of 2 marks each  $6 \times 2 = 12$

Section C – 10 questions of 3 marks each  $10 \times 3 = 30$

Section D – 4 questions of 5 marks each  $4 \times 5 = 20$

Section E – 2 case study-based questions  $2 \times 4 = 08$

of 4 marks each  
(2 sub-parts of 2 marks each) **Total 80**

## Sample of Case Based Question

The library of a school contains different types of books for students to read and learn. At present, the library has 300 story books, 150 science books, and 75 mathematics books. The librarian keeps records of these books to understand their distribution in the library. Based on the given information, answer the following questions;

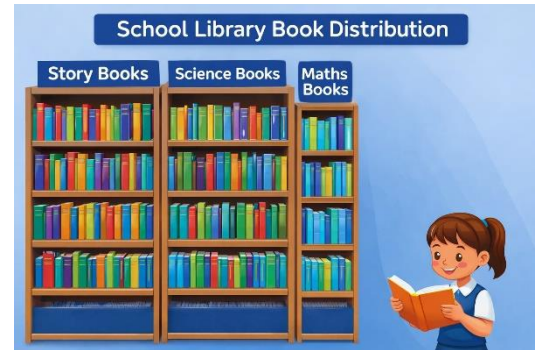

- (i) Write the ratio of story books to science books in the school library.
- (ii) If 150 more story books are added to the library, will the ratio of story books to science books remain the same?

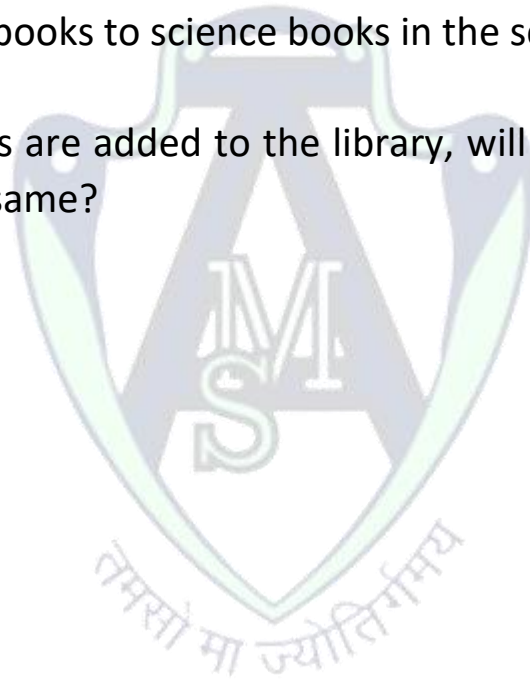

## **SUBJECT: SCIENCE**

**Prescribed book:** Illustrative Science 8

By: Ashima Arora, S.N. Jha, Kavita Thareja, Shaurya

Publication: Goyal Brother Prakashan

### **TERM – I**

#### **COURSE FOR PERIODIC TEST – I**

Chapter 1- Exploring the Investigate World of Science	(Chemistry)
Chapter 2- The Invisible Living World: Beyond Our Naked Eye	(Biology)
Chapter 4- Electricity: Magnetic and Heating Effects	(Physics)

#### **COURSE FOR HALF YEARLY EXAMS**

Chapter 3-Health: The Ultimate Treasure	(Biology)
Chapter 5- Exploring Forces	(Physics)
Chapter 6- Pressure, Winds, Storms and Cyclones	(Physics)
Chapter 7- Particulate Nature of Matter	(Chemistry)

#### **+Chapters of PT-I mentioned below:**

Chapter 1- Exploring the Investigate World of Science	(Chemistry)
Chapter 2- The Invisible Living World: Beyond Our Naked Eye	(Biology)
Chapter 4- Electricity: Magnetic and Heating Effects	(Physics)

### **TERM-II**

#### **COURSE FOR PERIODIC TEST – II**

Chapter 8- Nature of Matter: Elements, Compounds, and Mixtures	(Chemistry)
Chapter 10- Light: Mirrors and Lenses	(Physics)
Chapter 12- How Nature Works in Harmony	(Biology)
Chapter 13- Our Home: Earth, A Unique Life Sustaining Planet	(Biology)

#### **COURSE FOR ANNUAL EXAMS**

Chapter 9-The Amazing World of Solutes, Solvents, and Solutions	(Chemistry)
Chapter 11 Keeping Time with the Skies	(Physics)
Chapter 5- Exploring Forces <b>(From Term I)</b>	(Physics)
Chapter 7- Particulate Nature of Matter <b>(From Term I)</b>	(Chemistry)

### +Chapters of PT-II mentioned below:

- Chapter 8- Nature of Matter: Elements, Compounds, and Mixtures (Chemistry)  
Chapter 10- Light: Mirrors and Lenses (Physics)  
Chapter 12- How Nature Works in Harmony (Biology)  
Chapter 13- Our Home: Earth, A Unique Life Sustaining Planet (Biology)

**Diagrams mentioned below will only be asked as per the chapters coming in a particular exam.**

#### TERM – I

1. Animal Cell
2. Plant Cell
3. Bacterial Cell
4. Internal Structure of Dry Cell
5. A Voltaic Cell

#### TERM – II

1. Reflection of light rays from a Plane Mirror, Concave Mirror and Convex Mirror
2. Structure of flower
3. Layers of the Earth
4. Structure of an egg

#### QUESTION PAPER PATTERN FOR PERIODIC TEST-I AND II

**Time:** 1 hour 30 minutes

**M.M:** 40

#### SECTION A (Biology)

	No. of Ques.	Marks	Total
• Multiple choice Questions(MCQ)/ Assertion-Reason/One word/One line answer type question/Analogy	1	x 1	= 01
• Very short answer type questions	1	x 2	= 02
• Short answer type questions	1	x 3	= 03
• Long answer type questions	1	x 5	= 05
		<b>Total</b>	<b>=11</b>

#### SECTION B (Chemistry)

	No. of Ques.	Marks	Total
• Multiple choice Questions(MCQ)/	1	x 1	= 01

Assertion-Reason/One word/ One line answer type question/Analogy

• Very short answer type questions	1	x	2	= 02
• Short answer type questions	1	x	3	= 03
• Long answer type questions	1	x	5	= 05
			<b>Total</b>	<b>=11</b>

### SECTION C (Physics)

	No. of Ques.		Marks	Total
• Multiple choice Questions(MCQ)/ Assertion-Reason/One word/One line answer type question/Analogy	1	x	1	= 01
• Very short answer type questions	1	x	2	= 02
• Short answer type questions	1	x	3	= 03
• Long answer type questions	1	x	5	= 05
			<b>Total</b>	<b>=11</b>

➤ Figure based question	1	x	3	= 03
➤ Case/Source based question	1	x	4	= 04

**Grand Total = 40**

➤ Figure based question and Case/Source based questions will be asked from any section.

### QUESTION PAPER PATTERN FOR HALF YEARLY AND ANNUAL EXAMS

**Time:** 3 hours

**M.M:** 80

### SECTION A (Biology)

	No. of Ques.		Marks	Total
• Multiple choice Questions(MCQ)/ Assertion-Reason/One word/One line answer type question/Analogy	3	x	1	= 03
• Very short answer type questions	3	x	2	= 06
• Short answer type questions	2	x	3	= 06
• Case/Source based question	1	x	4	= 04

• Long answer type questions	1	x 5	= 05
		<b>Total</b>	<b>=24</b>

### SECTION B (Chemistry)

	No. of Ques.	Marks	Total
• Multiple choice Questions(MCQ)/ Assertion-Reason/One word/One line answer type question/Analogy	3	x 1	= 03
• Very short answer type questions	3	x 2	= 06
• Short answer type questions	2	x 3	= 06
• Case/Source based question	1	x 4	= 04
• Long answer type questions	1	x 5	= 05
		<b>Total</b>	<b>=24</b>

### SECTION C (Physics)

	No. of Ques.	Marks	Total
• Multiple choice Questions(MCQ)/ Assertion-Reason/One word/One line answer type question/Analogy	3	x 1	= 03
• Very short answer type questions	3	x 2	= 06
• Short answer type questions	2	x 3	= 06
• Case/Source based question	1	x 4	= 04
• Long answer type questions	1	x 5	= 05
		<b>Total</b>	<b>=24</b>
➤ Figure based question	1	x 3	= 03
➤ Labelled diagram	1	x 5	= 05

**Grand Total = 80**

➤ Figure based question and Labelled diagram will be asked from any section.

#### Note:

- 30% weightage will be given to self made questions. Figure/Picture based questions and case based questions will also be self made questions.
- For each term a weightage of 5 marks will be for Science Notebook.

### SAMPLE OF FIGURE BASED QUESTION

Q. Observe the figure given below and answer the questions that follow:- (3 Marks)

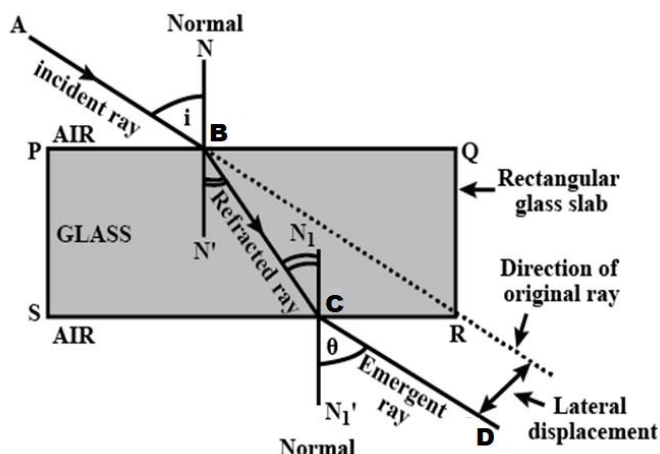

- 1) Name and define the phenomenon is shown in the figure. [1]
- 2) Name the incident ray and emergent ray in the above figure. [1]
- 3) What happens when a ray of light enters from [1]
  - a) air to glass?
  - b) glass to air?

### SAMPLE OF CASE BASED QUESTION

Q. The following question is case /source based question. Read it carefully to answer the questions that follow.

In an ecosystem, living organisms depends on one another for survival. Every organism is linked to many other organisms through food webs. Animals depend on plants for food and shelter; plants depend on animals for pollination, reproduction and seed dispersal. Fungi and bacteria decompose other organisms to add nutrients to the soil, and plants depend on these nutrients to grow. In this way, an ecosystem is a well balanced system in which each organism has an important role. Loss of even a few organisms affects this balance and harms the ecosystem.

Therefore biodiversity is important for the sustenance of an ecosystem. It provides a wide range of materials and food for survival, prevents extinction of species, and allows organisms to adapt to changes in the environment.

- 1) What do you mean by ecosystem? [1]
- 2) Why conservation of bio diversity is important? [1]
- 3) In an ecosystem animals and plants are interdependent on each other. Explain? [2]

## **SUBJECT: SOCIAL SCIENCE**

Prescribed Book :( For Term I)

1. NCERT Books: Exploring Society :India and Beyond(Social Science Textbook for grade 8 Part 1)
2. Map Book: The Map Book Geography and History (8)by Learning Hub

### **TERM - I**

#### **COURSE FOR PERIODIC TEST – I**

1. Geography Chapter 1: Natural Resource and their use
2. History Chapter 2: Reshaping India's Political map
3. Civics Chapter 5: Universal Franchise and India's Electoral System.
4. Economics Chapter 7: Factors of Production

#### **COURSE FOR HALF YEARLY EXAMINATION**

1. History Chapter 3 The Rise of Marathas
  2. History Chapter 4:The Colonial Era in India
  3. \*Geography Chapter 3:Agriculture(Book: Resource and Development)
  4. Civics Chapter 6:The Parliamentary System: Legislature & Executive
- + All the Chapters of Periodic Test-I mentioned below**
5. Geography Chapter 1: Natural Resource and their use
  6. History Chapter 2: Reshaping India's Political map
  7. Civics Chapter 5: Universal Franchise and India's Electoral System
  8. Economics Chapter 7: Factors of Production

**Map Book Pages:** Geography Pages 34-45 History Pages 73,75,79,81

#### **NOTE:**

\*For Geography Chapter 3 the PDF of the chapter will be uploaded on the school app.

\* Syllabus of Term II shall be released in due course of time

\*Prescribed book (For Term II)

Exploring Society: India and Beyond (Social Science Textbook for grade 8 Part 2)

Map Book: The Map Book Geography and History (8)by Learning Hub

## Section-wise Question Paper pattern for Periodic Test-I and Periodic Test-II

Time – 1 hours 30min

M.M.40

### Section A - History

	No. of ques	× Mark	=Total
Multiple Choice Based Questions	1	× 1	= 1
Very Short Answer type Questions (up to 20 words)	2	× 2	= 4
Long/Detailed Answer type Questions ( up to 100 words)	1	× 5	= 5
<b>Total</b>			<b>10 marks</b>

### Section B-Geography

Multiple Choice Based Questions	2	× 1	= 2
Short Answer type Questions (upto 60 words)	1	× 3	= 3
Long/Detailed Answer type Questions (upto 100 words)	1	× 5	= 5
<b>Total</b>			<b>10 marks</b>

### Section C- Civics

Multiple Choice Based Questions	1	× 1	= 1
Very short Answer type Questions (Up to 20 words)	1	× 2	= 2
Short Answer type Questions (up to 60 words)	1	× 3	= 3
Case /Source Based Questions (carry 4marks each with three subparts of 1,1,2 marks )	1	× 4	= 4
<b>Total</b>			<b>10 Marks</b>

### Section D- Economics

Multiple Choice Based Questions	1	× 1	= 1
Very short Answer type Questions	1	× 2	= 2
Short Answer type Questions(up to 60 words)	1	× 3	= 3
Case /Source Based Questions (carry 4marks each with three subparts of 1,1,2 marks )	1	× 4	= 4
<b>Total</b>			<b>10Marks</b>

**Section-wise Question Paper pattern for Half Yearly & Annual Examination**  
**Time – 3 hours** **M.M.80**

**Section A-History**

	No. of Ques × marks =	Total
Multiple Choice Based Questions	2 × 1	= 2
Very Short Answer type Questions (upto 20 words)	3 × 2	= 6
Short Answer type Questions (upto 60 words)	2 × 3	= 6
Long/Detailed Answer type Questions (upto 100 words)	1 × 5	= 5
Case /Source Based Questions (carry 4marks each with three subparts of 1,1,2 marks )	1 × 4	= 4
Map based Question	2 × 1	= 2
<b>Total</b>		<b>25 marks</b>

**Section B-Geography**

Multiple Choice Based Questions	3 × 1	= 3
Very Short Answer type Questions (up to 20 words)	1 × 2	= 2
Short Answer type Questions (up to 60 words)	1 × 3	= 3
Long/Detailed Answer type Questions (up to 100 words)	1 × 5	= 5
Case/SourceBased Questions (carry 4marks each with three subparts of 1,1,2 marks)	1 × 4	= 4
Map Based question	3 × 1	= 3
<b>Total</b>		<b>20 marks</b>

**Section C-Civics**

Multiple Choice Based Questions	3 × 1	= 3
Very Short Answer type Questions (upto 20 words)	1 × 2	= 2
Short Answer type Questions (upto 60 words)	2 × 3	= 6
Long/Detailed Answer type Questions (upto 100 words)	2 × 5	= 10
Case /Source Based Questions (Carry 4marks each with three subparts of 1,1,2 marks)	1 × 4	= 4
<b>Total</b>		<b>25 Marks</b>

## Section D- Economics

Multiple Choice Based Questions	2 × 1	= 2
Short Answer type Questions (up to 60 words)	1 × 3	= 3
Long/Detailed Answer type Questions (up to 100 words)	1 × 5	= 5
<b>Total</b>		<b>10 Marks</b>

### Important Note: Multiple choice Questions will include

- (i) Identify the image
- ii) Rewrite the correct statement
- iii) Assertion-Reason
- iv) Match the following column
- v) Complete the following statement using the appropriate word

**\*Students have to prepare self-made questions from NCERT text book chapters.**  
**\*30% weightage will be given to self-made questions which will be in the form of 1 or 2 marks questions and case study based questions.**  
**\*For each term a weightage of 5 marks will be awarded for Social Science Notebook & Map Book**

### SAMPLE OF CASE BASED/SOURCE BASED QUESTION

[4 marks]

**Q. The following question is case /source based question. Read it carefully to answer the questions that follow.**

The transformation from a plant to a finished product involves three types of economic activities. These are primary, secondary and tertiary activities. Primary activities include all those connected with extraction and production of natural resources.

Agriculture, fishing and gathering are good examples. Secondary activities are concerned with the processing of these resources. Manufacturing of steel, baking of bread and weaving of cloth are examples of this activity. Tertiary activities provide support to the primary and secondary sectors through services.

1. Name the three types of economic activities. [1]
2. Give few examples of Tertiary Activity [1]
3. Explain why secondary activities are dependent on primary activities. [2]  
Give two reasons.

## **SUBJECT: COMPUTER**

**Prescribed Book: BitWorld Advanced (8)**

**By: Ravi. K.Chugh**

**FUTUREINK PUBLICATIONS**

### **TERM – 1**

#### **Course for Periodic Test – 1**

Chapter-1: Computer Networking

Chapter-6: Web Designing with HTML5

#### **Course for Half Yearly Exams**

Chapter-3: Database Concepts with Microsoft Access 2016

Chapter-4: Working with Access Database Objects

Chapter-5: CSS (Cascading Style Sheet)

**+ All the chapters of PT – 1 mentioned below**

Chapter-1: Computer Networking

Chapter-6: Web Designing with HTML5

### **TERM – 2**

#### **Course for Periodic Test – 2**

Chapter-2: Data Analysis with Charts in Excel

Chapter-7: Using Strings in Python

Chapter- 8: Functions in Python

#### **Course for Annual Exams**

Chapter-9: Moving Ahead with Artificial Intelligence

**+ All the chapters of PT – 2 mentioned below**

Chapter-2: Data Analysis with Charts in Excel

Chapter-7: Using Strings in Python

Chapter- 8: Functions in Python

Chapter-1: Computer Networking (**from Term – 1**)

## QUESTION PAPER PATTERN

**Time: 1:30 hrs**

**M.M. – 40**

### **Section A: Objective Type Questions**

**$16 \times \frac{1}{2} = 8$**

This section consists of 16 questions of  $\frac{1}{2}$  mark each.

Questions can be asked in the following formats: -

<b>Section A: Objective Type Questions</b>	<b>No. of questions</b>	<b>Marks</b>
• Multiple Choice Questions	6	3
• One word	10	5
• Fill in the blanks		
• Match the columns.		
• Full forms (if any)		

### **Section B: Short Answer Type Questions**

**$10 \times 2 = 20$**

This section consists of 10 questions of 2 marks each.

### **Section C: Long Answer Type Questions**

**$04 \times 3 = 12$**

This section consists of 4 questions of 3 marks each.

### **Practical**

**20 marks**

Practical of 20 marks each will be conducted in both the terms separately which will include-

Practical Exam.	Note book	Viva
10	05	05

### **NOTE:**

1. 30% weightage will be given to self-made questions.
2. Lab Learning given in the book will be taken up during the lab session.

## **SUBJECT - G.K. & REASONING APTITUDE**

**Part- A (General Knowledge)**

**M.M. 25**

**Prescribed Book : Train Your Brain (8)**

**Publisher & Distributors : acevision Publisher Pvt. Ltd.**

### **Term- I**

#### **Course for Periodic Test- I**

<b>Nature's Nest</b>	<b>Page No</b>
• Aquatic plants	07
• Weird animals	08
• Shell world	09
• Herbal plants	10-11
• Animal tid-bits	12
• Lost animals	13
• Birds out of sight	14-15
<b>Quiz-quest 1</b>	<b>16</b>
<b>India Infinite</b>	
• Peninsular India	18-19
• Parliament of India	20
• Lakes in India	21
• Offbeat destinations	22-23
• Royal palaces	24
• First in India	25

**+ Current Affairs of Periodic Test - I**

## Course for Half Yearly Examination

### India Infinite

- Natural Wonders of India 26-27
- All about India 28
- Indian history 29

### Quiz-quest 2 30

### Super Science

- Going viral 32
- 21<sup>st</sup> Century technology 33
- Cyber security 34-35
- Space missions 36
- AI trivia 37
- Inside out 38-39

### Quiz-quest 3 40

### Book Worm

- Express English 42
- Literary terms 43
- Harry Potter trivia 44-45
- UK vs US 46
- New words 47
- Animals in fiction 48

### Quiz-quest 4 49

+ All chapters of PT-I mentioned below

### Nature's Nest

- Aquatic plants 07
- Weird animals 08
- Shell world 09
- Herbal plants 10-11

- Animal tid-bits 12
- Lost animals 13
- Birds out of sight 14-15

**Quiz-quest 1 16**

**India Infinite**

- Peninsular India 18-19
- Parliament of India 20
- Lakes in India 21
- Offbeat destinations 22-23
- Royal palaces 24
- First in India 25

**+ Current Affairs of Half Yearly Examination only**

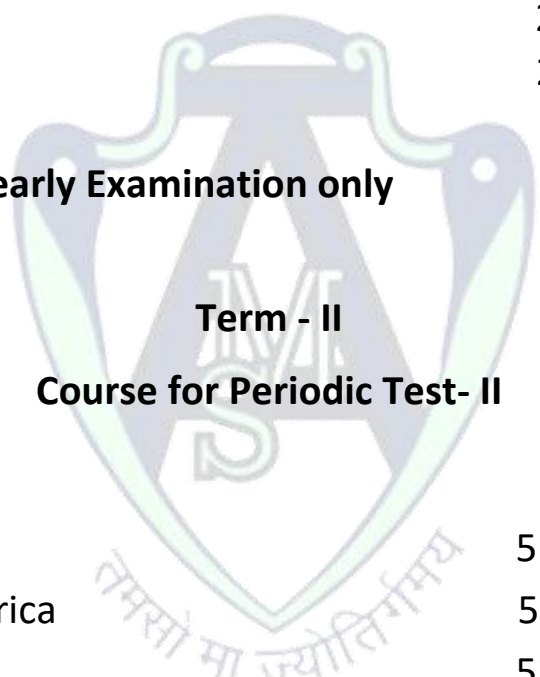

**Term - II  
Course for Periodic Test- II**

**Wonder World**

- Famous waterfalls 51
- Exploring South America 52
- World parliaments 53
- Past perfect 54-55
- Hidden gems 56-57
- Lost countries 58
- International borders 59

**Quiz-quest 5 60**

**Sport Light**

- Summer Olympics 2024 64-65
- Sporting nicknames 66
- Sporting landmarks 67

• Sports trivia	68
<b>Quiz-quest 6</b>	<b>69</b>
<b>+ Current Affairs of Periodic Test – II only</b>	

### Course for Annual Examination

#### Everyday Skills

- |                       |       |
|-----------------------|-------|
| • Coping with anxiety | 71    |
| • Body signals        | 72-73 |
| • Future forward      | 74    |

<b>Quiz-quest 7</b>	<b>75</b>
---------------------	-----------

#### Mixed Bag

- |                          |       |
|--------------------------|-------|
| • Disney world           | 76-77 |
| • Ramon Magsaysay Awards | 78    |
| • Deadliest disasters    | 79    |
| • Overcoming hurdles     | 80-81 |
| • Bharat Ratna Awardees  | 82-83 |
| • Museums and galleries  | 84    |

<b>Quiz-quest 8</b>	<b>85</b>
---------------------	-----------

- |                                |              |
|--------------------------------|--------------|
| • <b>Model Test Paper – I</b>  | <b>92-93</b> |
| • <b>Model Test Paper - II</b> | <b>94-95</b> |
| • <b>News Recap</b>            | <b>96</b>    |

**+ All chapters of PT-II mentioned below**

#### Wonder World

- |                           |       |
|---------------------------|-------|
| • Famous waterfalls       | 51    |
| • Exploring South America | 52    |
| • World parliaments       | 53    |
| • Past perfect            | 54-55 |
| • Hidden gems             | 56-57 |
| • Lost countries          | 58    |

• International borders	59
<b>Quiz-quest 5</b>	<b>60</b>
<b>Sport Light</b>	
• Summer Olympics 2024	64-65
• Sporting nicknames	66
• Sporting landmarks	67
• Sports trivia	68
<b>Quiz-quest 6</b>	<b>69</b>

**+ Current Affairs of Annual Examination only**

**Note:-**

**# Tell Me More- Who? , What?, Where?, When?, Why?, How?, given in the book is only for additional information and will not be asked in the exams.**

**# Fun Spot – Are you an Earth Lover? (pages 62-63) and Think Tank (pages 86-91) are only for Practice and will not be asked in the exams.**

**# Prior to Periodic Test – I/Half Yearly Examination/Periodic Test – II/Annual Examination, current affairs will be uploaded on the school app. Students must note the same in their current affairs notebook.**

## **PART B – REASONING APTITUDE**

**Prescribed Book: Thinking Skills – 8**

**Author : K.P. Singh**

**Published by : VOLT Learning**

### **Term-I**

#### **Course for Periodic test – I**

**15 marks**

Chapter 1. Analogy and Classification

Chapter 2. Coding-Decoding

+ Assessment 1 & 2

#### **Course for Half –Yearly Examination**

**15 marks**

Chapter 3. Mirror and Water Images

Chapter 4. Blood Relations

Chapter 5. Logical Venn Diagrams

+ Assessment 3, 4 & 5

**+ All the chapters of PT- I mentioned below**

Chapter 1. Analogy and Classification

Chapter 2. Coding-Decoding

+ Assessment 1 & 2

### **Term – II**

#### **Course for Periodic Test– II**

**15 marks**

Chapter 6. Direction Sense Test

Chapter 7. Embedded Figures

Chapter 8. Analytical Reasoning

Chapter 10. Puzzle Test

+ Assessment 6, 7, 8 & 10

## Course for Annual Examination

15 marks

Chapter 9. Cubes and Dice

Chapter 11. Paper Folding and Paper Cutting  
+ Assessment 9 & 11

**+ All the chapters of PT- II mentioned below**

Chapter 6. Direction Sense Test

Chapter 7. Embedded Figures

Chapter 8. Analytical Reasoning

Chapter 10. Puzzle Test

+ Assessment 6,7,8 & 10

### Paper Pattern and Marking Scheme For Periodic Test-I/Periodic Test -II/ Half Yearly Examination/Annual Examination (2026-2027)

#### Part A – GENERAL KNOWLEDGE

M. M. = 25

1. G.K Book

20 Qs × ½ mark = 10

10 Qs × 1 mark = 10

2. Current Affairs

10 Qs × ½ mark = 05

**Total marks = 25**

**No. of questions = 40**

#### NOTE:

1. The above question paper will consist **only of Multiple-Choice Questions (MCQs)**.

Even for the mentioned rubrics, **options will be provided**.

2. Questions may be asked in the following formats:

- One word
- Fill in the blanks
- Match the pairs
- True/False
- Abbreviations
- Name the terms, etc.

## Part B – REASONING APTITUDE

**M.M. = 15**

- 10 questions of 1 mark each  $10 \times 1 = 10$
- 10 questions of 0.5 mark each  $10 \times \frac{1}{2} = 05$

**Total marks = 15**

**No.of questions = 20**

### NOTE:

- **The entire paper of Reasoning Aptitude will be self-made, keeping the concept same.**
- **Sample paper 1, 2 and 3 are for self-practice.**
- **Exercises of Assertion and Reasoning are not included in the syllabus.**

### General Instructions :-

1. There will be a combined question paper for General Knowledge and Reasoning Aptitude.
2. The maximum marks for the combined paper will be 40 and time duration will be 1 hour 30 minutes.
3. General Knowledge will carry 25 marks and Reasoning Aptitude will carry 15 marks.
4. The entire question paper will consist of Multiple-Choice Questions only.
5. Four options (A, B, C, D) will be given in each question.
6. Answer sheet will be given by the school in the form of OMR sheet.
7. All the entries of OMR sheet should be done very carefully.
8. Use Black/Blue Ball point pen only to fill the bubbles in OMR sheet.

## IMPORTANT INSTRUCTIONS FOR FILLING OMR SHEET

- Fill all the entries very carefully.
- For **Class III**, use a **dark lead pencil only** to fill the bubbles.
- For **Classes IV to VIII**, use **only a black or blue ballpoint pen**.  
Any kind of **cutting, overwriting, use of white fluid, pencil, or any other pen** is strictly prohibited.  
Non-compliance may lead to the **OMR sheet being declared invalid**.
- Bubbles must be filled **completely and neatly**.  
**Multiple markings will be treated as invalid**.
- There is **only one correct answer** for each question.
- Mark your answer **only in the appropriate bubble** against the corresponding question number.
- **Example:** To mark the response for **Question 7**, the student must darken the correct bubble in front of **Serial Number 7** on the OMR sheet.
- Do **not fold, mutilate, or make any stray marks** on the OMR sheet.
- Do **not do any rough work** on the OMR sheet.  
Use the **rough sheets provided by the school**.
- Some samples of **correct and incorrect marking methods** are shown below.

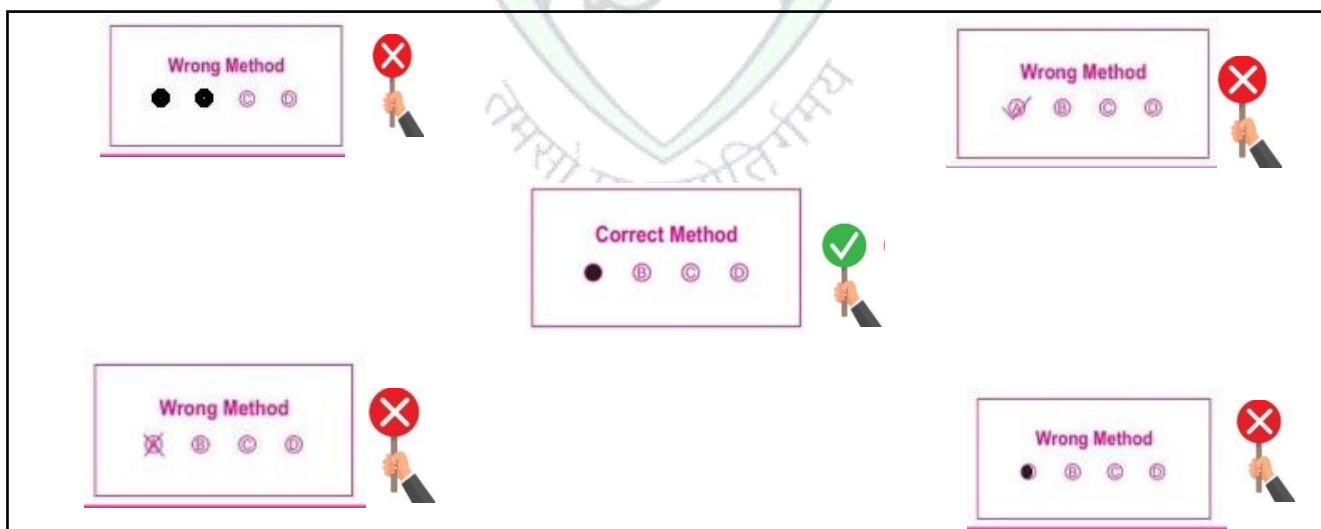

**OMR SHEETS WILL BE SCANNED AND EVALUATED THROUGH A SOFTWARE. HENCE ANY DEVIATION FROM THE INSTRUCTIONS MENTIONED ABOVE WILL LEAD TO NON-EVALUATION OF THE OMR SHEET AUTOMATICALLY.**

विषय - संस्कृत

निर्धारित पुस्तक - e दिव्यम् संस्कृत पाठ्यपुस्तकम् (भाग - 3)

लेखिकाएँ -

- श्रीमती रश्मि
- श्रीमती रचना गर्ग
- डॉ० (श्रीमती) कीर्ति भूषण

Term -1

अर्धवार्षिक पूर्व परीक्षा (Periodic Test-1) के लिए निर्धारित पाठ्यक्रम

(खण्ड- क)

व्याकरण

1. संधि: - दीर्घ, गुण
2. शब्द रूप - बालक , रमा
3. धातु रूप - पठ्, कृ (करना) (पाँचों लकारों में)
4. संख्यावाची शब्द - 51 से 75 तक
5. विलोमशब्दाः (प्रथम- 12)
6. पर्यायवाचीशब्दाः (प्रथम- 10)

(खण्ड- ख)

लेखन कार्यम्

1. अपठित गद्यांश / चित्र पर आधारित वाक्यों को दिए गए शब्दों से पूरा करना।

(खण्ड- ग)

साहित्य

पाठ

1. स्वास्थ्यैव धनम्
2. पुनर्मूषको भव (कहानी)
3. पीयूष-बिन्दवः (श्लोक)

## अर्द्धवार्षिक परीक्षा के लिए निर्धारित पाठ्यक्रम

### (खण्ड- क)

#### व्याकरण

1. संधि: - यण् , वृद्धि
2. शब्द रूप - वारि , तत् (वह) पुल्लिंग
3. धातु रूप - वद् (बोलना) , हस् (हँसना) (पाँचों लकारों में)  
+ अर्द्धवार्षिक पूर्व परीक्षा के व्याकरण भाग के निम्नलिखित उपविषय भी पाठ्यक्रम में सम्मिलित किए गए हैं।

1. संधि: - दीर्घ, गुण
2. शब्द रूप - बालक , रमा
3. धातु रूप - पठ्, कृ (करना) (पाँचों लकारों में)
4. संख्यावाची शब्द - 51 से 75 तक
5. विलोमशब्दाः (प्रथम- 12)
6. पर्यायवाचीशब्दाः (प्रथम- 10)

### (खण्ड- ख)

#### लेखन कार्यम्

1. अपठित गद्यांश
2. चित्र पर आधारित वाक्यों को दिए गए शब्दों से पूरा करना।
3. संवाद लेखनम् (शब्दों की सहायता से)

### (खण्ड- ग)

#### साहित्य

#### पाठ

1. अपूर्वः त्यागः (कहानी)
2. तुलस्याः महत्ता

3. चाणक्यः चन्द्रगुप्तः च  
+ अर्द्धवार्षिक पूर्व परीक्षा के निम्नलिखित पाठ भी पाठ्यक्रम में सम्मिलित किए गए हैं।
1. स्वास्थ्यैव धनम्
2. पुनर्मूषको भव (कहानी)
3. पीयूष-बिन्दवः (श्लोक)

**ज्ञातव्य** - अर्द्धवार्षिक व वार्षिक परीक्षा में लेखन कार्यम् में से कोई दो कौशल ही दिए जाएँ।

## Term -2

### वार्षिक पूर्व परीक्षा (Periodic Test-2) का पाठ्यक्रम

#### (खण्ड- क)

##### व्याकरण

1. अयादि संधिः
2. शब्द रूप - राजन् , तत् (वह) (स्त्रीलिंग)
3. धातु रूप - लिख् , यच्छ् (पाँचों लकारों में)
4. संख्यावाची शब्द - 76 से 100 तक
5. विलोमशब्दाः (13-24)
6. पर्यायवाचीशब्दाः (11-20)

#### (खण्ड- ख)

##### लेखन कार्यम्

1. अपठित गद्यांश पर आधारित प्रश्नोत्तर।
2. चित्र पर आधारित वाक्यों को दिए गए शब्दों से पूरा करना।
3. संवाद लेखनम् (शब्दों की सहायता से)

#### (खण्ड- ग)

##### साहित्य

##### पाठ

1. पर्यावरणरक्षकाः
2. लोभः पापस्य कारणम् (कहानी)
3. भारतीयाः नार्यः
4. गीतायाः माहात्म्यम् (श्लोक)

## वार्षिक परीक्षा का पाठ्यक्रम

### (खण्ड - क)

#### व्याकरण

1. संधिः - व्यंजन
2. शब्द रूप - अस्मद् (मैं)
3. धातु रूप - खाद् (खाना) (पाँचों लकारों में)  
+ अर्द्धवार्षिक पूर्व, अर्द्धवार्षिक एवं वार्षिक पूर्व परीक्षा के व्याकरण भाग के निम्नलिखित उपविषय भी पाठ्यक्रम में सम्मिलित किए गए हैं।
4. संधिः - दीर्घ , गुण , वृद्धि , अयादि , यण्
5. संख्यावाची शब्द - 51 से 100 तक
6. शब्द रूप - बालक, रमा, वारि, तत् (वह) (पुल्लिंग), राजन् , तत् (वह) (स्त्रीलिंग)
7. धातु रूप - पठ् , कृ , वद् , हस् , लिख् , यच्छ्
8. विलोमशब्दाः , पर्यायवाचीशब्दाः

### (खण्ड- ख)

#### लेखन कार्यम्

1. अपठित गद्यांश
2. चित्र पर आधारित वाक्यों को दिए गए शब्दों से पूरा करना।
3. संवाद लेखनम् (शब्दों की सहायता से)

### (खण्ड- ग)

#### साहित्य

#### पाठ

1. सन्मित्रम् (कहानी)
2. राजा भोजः  
+ वार्षिक पूर्व परीक्षा के निम्नलिखित पाठ भी पाठ्यक्रम में सम्मिलित किए गए हैं।
3. पर्यावरणरक्षकाः
4. गीतायाः माहात्म्यम् (श्लोक)
5. लोभः पापस्य कारणम् (कहानी)
6. भारतीयाः नार्यः

**अर्द्धवार्षिक पूर्व परीक्षा व वार्षिक पूर्व परीक्षा के प्रश्न पत्र का प्रारूप**

समय - 1:30 घंटा

पूर्णांक - 40

निर्देश -

- यह प्रश्न पत्र तीन भागों में विभाजित है।
- खंड - क व्याकरण - 10 अंक
- खंड - ख लेखन कार्य - 8 अंक
- खंड - ग साहित्य - 22 अंक

प्रश्नों की संख्या x अंक

(खण्ड - क)

10 अंक

व्याकरण

- |                    |             |
|--------------------|-------------|
| 1. संधि            | 3 x ½ = 1.5 |
| 2. शब्द रूप        | 3 x ½ = 1.5 |
| 3. धातु रूप        | 3 x ½ = 1.5 |
| 4. संख्यावाची शब्द | 3 x ½ = 1.5 |
| 5. विलोम शब्द      | 4 x ½ = 2   |
| 6. पर्यायवाची शब्द | 4 x ½ = 2   |

(खण्ड - ख)

4 x 2 = 8

लेखन कार्यम्

7. अपठित गद्यांश पर आधारित प्रश्नोत्तर/चित्र पर आधारित वाक्यों को दिए गए शब्दों से पूरा करना।  $4 \times 1 = 4$
8. संवाद लेखनम् (दिए गए शब्दों से)  $4 \times 1 = 4$   
(लेखन कार्य में पूछे जाने वाले प्रश्न पाठ्यपुस्तक से न लिए जाएँ)

**(खण्ड - ग)**

**22 अंक**

**साहित्य**

9. गद्यांश पर आधारित प्रश्नोत्तर  $3 \times 1 = 3$
10. श्लोक पर आधारित प्रश्नोत्तर (बहुविकल्पीय)  $3 \times 1 = 3$
11. प्रश्न निर्माण  $3 \times 1 = 3$
12. रिक्त स्थान पूर्ति (शब्दों की सहायता से)  $2 \times \frac{1}{2} = 1$
13. शब्दार्थ (विकल्प सहित पाँच में से चार)  $4 \times \frac{1}{2} = 2$
14. परस्पर मेलनम्  $4 \times \frac{1}{2} = 2$
15. कहानी (हिन्दी में)  $4 \times 1 = 4$
16. कंठस्थ श्लोक व उसका हिन्दी अनुवाद  $4 \times 1 = 4$

**अर्द्धवार्षिक व वार्षिक परीक्षा के प्रश्न पत्र का प्रारूप**

**समय - 1:30 घंटा**

**पूर्णांक - 40**

**निर्देश -**

- यह प्रश्न पत्र तीन भागों में विभाजित है।
- खंड - क व्याकरण - 10 अंक
- खंड - ख लेखन कार्य - 8 अंक
- खंड - ग साहित्य - 22 अंक

प्रश्नों की संख्या x अंक

10 अंक

(खण्ड - क)

व्याकरण

- |                    |                            |
|--------------------|----------------------------|
| 1. संधि            | $4 \times \frac{1}{2} = 2$ |
| 2. शब्द रूप        | $4 \times \frac{1}{2} = 2$ |
| 3. धातु रूप        | $4 \times \frac{1}{2} = 2$ |
| 4. संख्यावाची शब्द | $4 \times \frac{1}{2} = 2$ |
| 5. विलोम शब्द      | $2 \times \frac{1}{2} = 1$ |
| 6. पर्यायवाची शब्द | $2 \times \frac{1}{2} = 1$ |

(खण्ड - ख)

8 अंक

लेखन कार्यम्

- |  |                    |
|--|--------------------|
| 7. अपठित गद्यांश पर आधारित प्रश्नोत्तर   | $4 \times 1 = 4$   |
| बहुविकल्पीय प्रश्न   | } $2 \times 1 = 2$ |
| व्याख्यात्मक प्रश्न  |                    |
| 8. चित्र पर आधारित वाक्यों को दिए गए शब्दों से पूरा करना/<br>संवाद लेखनम् (दिए गए शब्दों से) | $4 \times 1 = 4$   |
- (लेखन कार्य में पूछे जाने वाले विषय पाठ्यपुस्तक से न लिए जाएँ)

प्रश्नों की संख्या x अंक

22 अंक

(खण्ड - ग)

साहित्य

- |   |                            |
|---|----------------------------|
| 9. गद्यांश पर आधारित प्रश्नोत्तर              | $3 \times 1 = 3$           |
| 10. श्लोक पर आधारित प्रश्नोत्तर (बहुविकल्पीय) | $2 \times 1 = 2$           |
| 11. प्रश्न निर्माण                            | $2 \times 1 = 2$           |
| 12. रिक्त स्थान पूर्ति (शब्दों की सहायता से)  | $4 \times \frac{1}{2} = 2$ |
| 13. शब्दार्थ (विकल्प सहित सात में से छह)      | $6 \times \frac{1}{2} = 3$ |
| 14. परस्पर मेलनम्                             | $4 \times \frac{1}{2} = 2$ |

15. कंठस्थ श्लोक व उसका हिन्दी अनुवाद 4 x 1 = 4
16. कहानी (हिन्दी में) 4 x 1 = 4

**ज्ञातव्य -**

- अर्धवार्षिक व वार्षिक परीक्षा में लेखन कार्यम् में से कोई दो कौशल ही दिए जाएँ।
- लेखन कार्य में पूछे जाने वाले विषय पाठ्यपुस्तक से न लिए जाएँ।



## **SUBJECT – ART**

**Prescribed Book: Mish-Mash – 8 (Modak Publishing)**

### **Term – I Course for Half Yearly Exams**

#### **Colouring Work**

1. Poster on 'Save Water'
2. Lakeside View
3. Madhubani Art
4. Design in Rectangle

#### **Shading Work**

5. Canna Flower (Page no.4)
6. Any Bird
7. Cityscape (Page no.9)
8. Village Scene

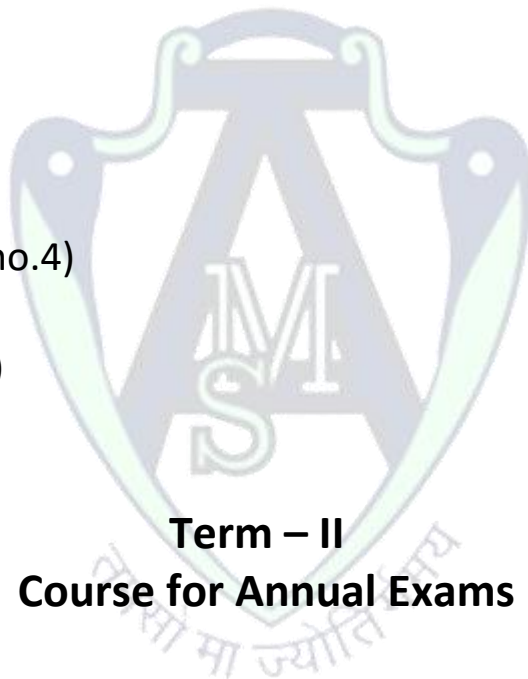

### **Term – II Course for Annual Exams**

#### **Colouring Work**

1. Any Cartoon Character
2. Warli Art
3. Pen and Marker: Mixed Media Painting (Page no.61)
4. Forest Scene (Page no.57)

#### **Shading Work**

5. Any Festive Scene
6. Village Women with Pot
7. Kitchenware (Five)
8. Human Face Portrait

## QUESTION PAPER PATTERN FOR HALF YEARLY AND ANNUAL EXAMS

Time: 3 hrs.

M.M: 40

### Instructions:

Attempt one question from colouring and one from shading.

Q1. Draw any one topic and colour it. (1 out of 2) 25 Marks

Q2. Draw any one topic and shade it. (1 out of 2) 15 Marks

### NOTE:

1. Class Activity will be conducted in Term – I and will carry a weightage of 10 marks.
2. Drawing file will have a weightage of 10 marks in Term – II.
3. Internal choice will be given between the topics of each colouring and shading work.
4. Syllabus of Half Yearly Exams will not be included in Annual Exams.

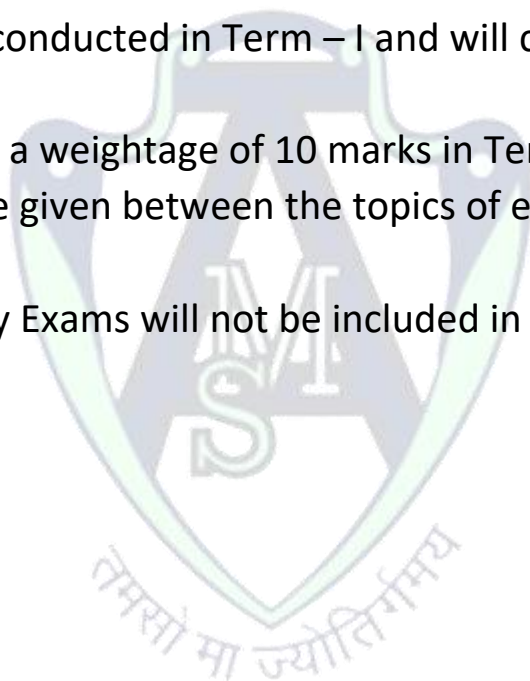

## **SUBJECT: HEALTH AND PHYSICAL EDUCATION – 8**

**MM: 10**

**1. Practical: 5 marks**

**2. Viva: 5 marks**

**Note: Marks will be converted into Grades in the Report Card.**

### **PRESCRIBED BOOK:**

**A Better You - Part B: HEALTH AND PHYSICAL EDUCATION - 8 (Provided by the school, available on school website ([www.ashamodernjuniorhighschool.com](http://www.ashamodernjuniorhighschool.com)))**

**Term – 1**

### **Course for Half-Yearly Examination**

1. Various Physical Exercises
2. Social Health

**Term – 2**

### **Course for Annual Examination**

3. Gymnastics
4. Meditation

